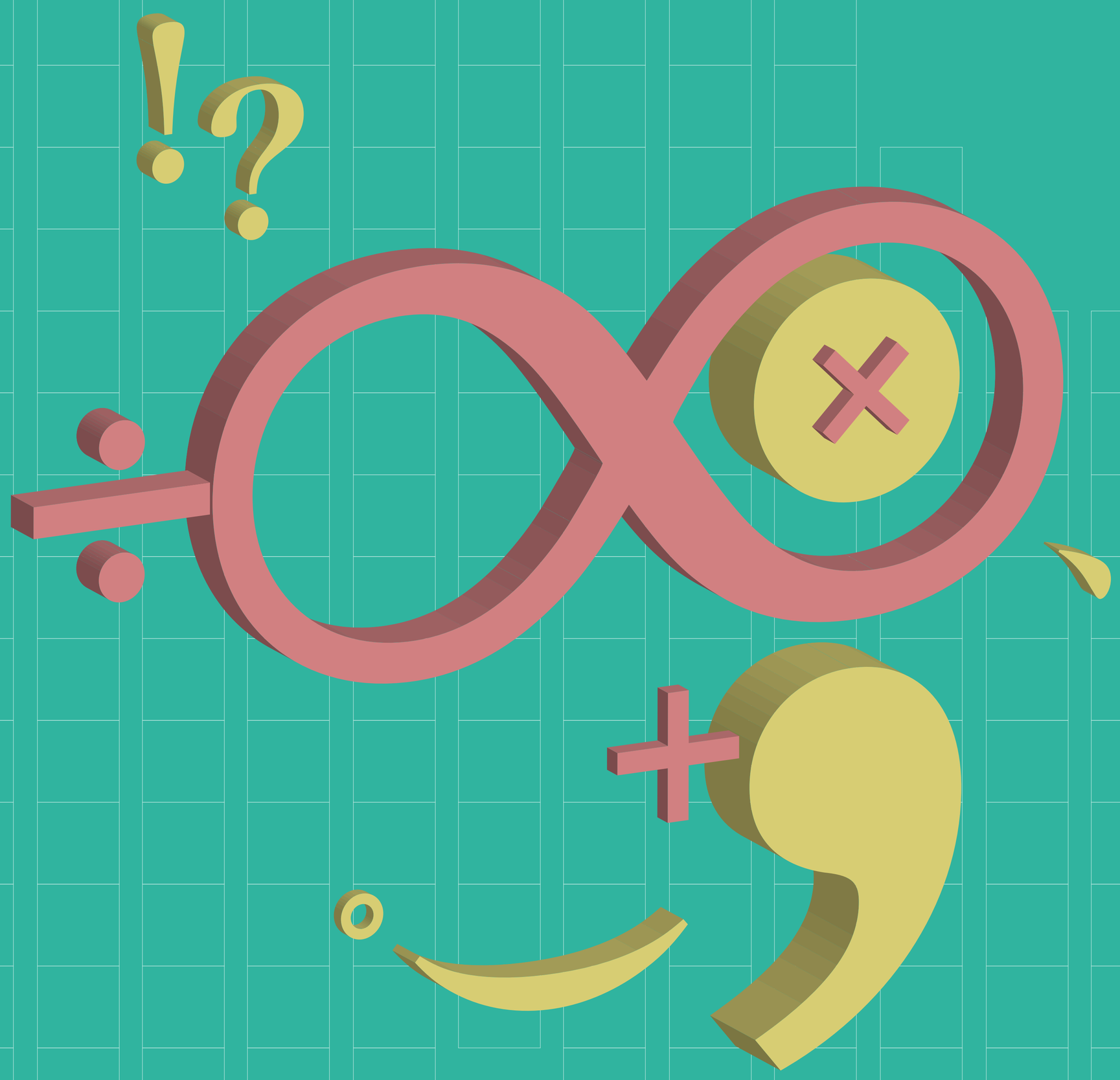

數感盃

2018

青少年數學寫作競賽

競賽規則 國中組 / 高中職組

本競賽項目分成專題報導、新詩、散文三大類，參賽資格則分為國中組與高中職組。專題報導可組隊參賽，組隊人數一至三人為限，新詩、散文組則皆以一人為限，各組需有一位學校指導老師。

專題報導	1 ~ 3
新詩	1
散文	1

參賽字數：國中組專題報導以2,000字為限，高中職組則以3,000字為限；國中組散文以1,000字為限，高中職組則以2,000字為限；新詩則不設限。

專題報導	2,000字	3,000字
新詩	不設限	不設限
散文	1,000字	2,000字

獎勵辦法

經專業公正評審委員評選後，將選拔出冠、亞、季軍各一名，及佳作三名，頒發獎牌獎狀及出國參訪補助獎金。獲獎同學可攜帶一名家長或是指導老師報名出國參訪。

	專題報導	新詩、散文
冠	6萬	3萬
亞	4萬	2萬
季	2萬	1萬
佳	3仟	3仟

報名暨收件時間

2018/3/14(三)23:59 報名暨收件截止。
全面線上報名、繳交徵文，恕不受理紙本。

活動參考資訊

報名網址
http://numeracy.club/event/writingaward2018

數感實驗室粉絲頁
https://www.facebook.com/numeracylab/

投稿信箱
numeracy.writing.award@gmail.com

主辦單位 國立臺灣師範大學電機工程學系
承辦單位 數感實驗室

協辦單位 中華民國數學會
臺灣工業與應用數學會
臺灣數學教育學會

贊助單位 創藝文化基金會
龍騰文化