教育部國民及學前教育署高級中等學校身心障礙學生重新安置流程
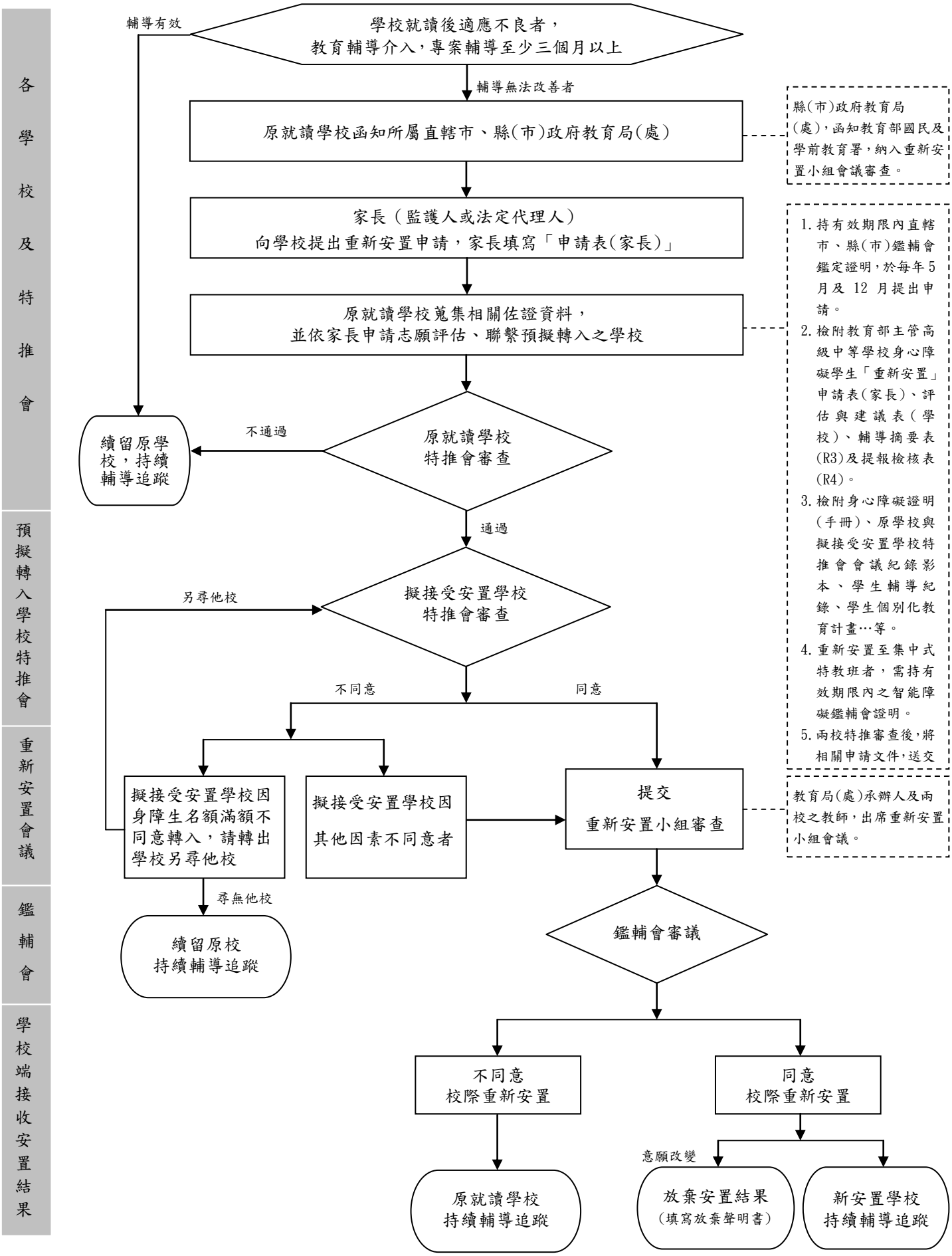
直轄市、縣(市)政府轄屬學校轉國教署轄屬學校(含特教學校高職部)